

PAUL
DELMET

Chansons
du
*Quartier
Latin*

79696

Paul Delmet

Chansons du Quartier Latin

Préface par

Emile

GOUDEAU

Dessins de

Paul Balluriau

Poésies de

Theodore Botrel, Maurice Boukay,
Henri Caën, Ernest Chebroux,
Léon Durocher, Franc-Nohain,
Gaston A. Guerin, Emile Leborne

CLOSED
SHELF

M

1621

D3592Q

Paris

ENOCH & C^o, Editeurs
27, Boulevard des Italiens

Ernest FLAMMARION
26, Rue Racine

LONDON, ENOCH & SONS

Dépositaires exclusifs pour l'Italie: CARISCH & JÄNICHEN, MILAN.

NEW-YORK, BOOSEY & C^o

Chansons

du

QUARTIER LATIN

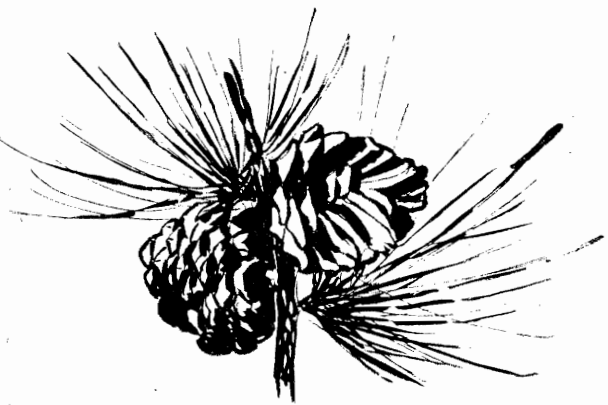

Il a été tiré

des 'Chansons du Quartier Latin'
quinze exemplaires sur papier de
Hollande, numérotés de 1 à 15.

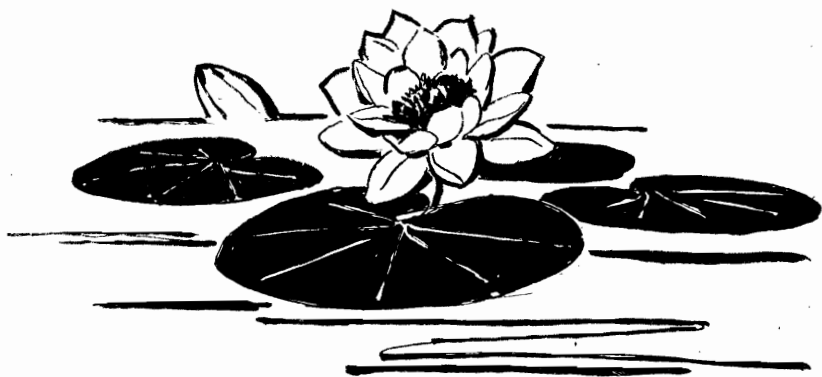

TABLE DES MATIÈRES

			Pages
N ^o	I	A CHLORIS	Léon Durocher 5
—	II	LE BAISER QUI FUIT	Maurice Boukay 15
—	III	LA CHANSON DU RÉVEIL	Théodore Botrel 25
—	IV	ÉVOCATION	Maurice Boukay 35
—	V	J'AI DIT A MA BELLE	Franç-Nohain 45
—	VI	JUSQU'A DEMAIN!	Léon Durocher 55
—	VII	MA DOUCE ANNETTE	Théodore Botrel 65
—	VIII	MARINETTE	Gaston A. Guérin 75
—	IX	MON CŒUR A RÊVÉ	Ernest Chebroux 85
—	X	PAR LES PRÉS	Léon Durocher 95
—	XI	PENSÉE D'HIVER	Léon Durocher 105
—	XII	QU'IMPORTE?	Henri Caën 115
—	XIII	ROSE D'AMOUR	Léon Durocher 125
—	XIV	SUR L'HERBE FOLLETTE	Léon Durocher 135
—	XV	CHANSON VÉNITIENNE	Émile le Borne 145

PRÉFACE

Quartier Latin!... Magique évocation d'ardente jeunesse un peu folle, mais belle et chantante! Souvenir des refrains de la vingtième année pour tous ceux qui passèrent là, entre la place Saint-Michel et le Luxembourg, d'inoubliables heures de première liberté..... Quartier Latin!... Charme pour ceux qui y vivent la minute présente entre le Travail d'Espoir et la Libre-Allure de joyeuse indépendance.

Pour les anciens, comme pour les nouveaux, c'est le QUARTIER. Il faut comprendre ce que ces deux syllabes représentent de fougues et d'illusions, belles, palpitantes, blondes, brunes, et d'énergies dépensées sans compter avec l'insouciance de l'archi-richissime jeunesse, qui possède toujours la lampe merveilleuse d'Aladin pour colorer en palais la mansarde, et transformer un louis modeste en trésor de nabab. Ah! vieux Quartier! Ah! triomphale Jeunesse!

Et l'on y passe si rapide! trop rapide! La vieillesse est tôt venue en ce paradis de l'adolescence. Il y faut avoir vingt ans; car vingt-cinq, c'est déjà beaucoup. A trente on devient un ancêtre; à quarante on acquiert la qualité funeste de momie.

Les générations s'y succèdent avec une rapidité vertigineuse: les jeunes vont vite.

Mais une tradition demeure, éternelle, immuable. Les us s'y perpétuent depuis des siècles avec à peine des changements imperceptibles. Essayez de détruire le monôme par exemple. Et l'une de ces traditions qui se transmettent d'âge en âge, c'est la Chanson du Quartier.

Je ne vous cacherai point qu'elle est volontiers brutale, et, les soirs des dîners de thèse, il ne faudrait pas qu'un moraliste sévère osât formuler des censures. On lui répondrait par des refrains terrifiants d'audace, avec d'autant plus d'assurance que le censeur austère les a probablement chantés, avec enrouement, au temps de ses études, quand lui-même, avant d'être Géronte, passa ses brevets de jeunesse.

Seulement un observateur superficiel se tromperait, s'il croyait que là se borne la Chanson du Quartier.

Et non. La chanson brutale, c'est l'espèce de griserie cérébrale que

Berlioz nota avec justesse dans le *Gaudeamus igitur* des étudiants de la *Damnation*. Parmi ces ronces épaisses, au-dessus de ces buissons, apparaît la fleur bleue qui scintille, le chèvre-feuille qui s'agrippe et s'entrelace, c'est l'autre chanson, la sentimentale, dont Paul Delmet offre un nouveau recueil à tous ceux, à toutes celles, qui, au QUARTIER, chantèrent : « *Vous êtes si jolie !* » O romance !

Et pourquoi ces chansons ne s'appelleraient-elles point *romances* ? Je l'aime ce terme défraîchi. Malgré tous les fanages, la romance demeure éternelle, comme toute jeunesse, tout espoir, tout amour.

En peuvent sourire les blasés, mais les grisettes (de quelque nom qu'on les appelle aujourd'hui) aimeront la romance. Les cocottes elles-mêmes, qui, à leur départ, furent grisettes (ou soubrettes) adorent la romance, et ceux qui fréquentent ces demoiselles le savent bien.

Cela n'empêche point la *chanson rosse* de réexister. On est *rosse* quand il s'agit de « conspuer » ; mais si l'on est épris, il y faut la romance. Car enfin Roméo, escaladant non plus l'échelle de soie, hélas ! mais le modeste escalier de sa belle, ne saurait déceimment *conspuer* le Ministre de l'Agriculture. L'âme tendre de Juliette désire des strophes où apparaissent les oiseaux et les étoiles, les fleurs exquises pâmées et le murmure des ruisseaux. D'ailleurs Juliette a vu tout cela au cours de ses promenades dominicales à bicyclette.

Et pour satisfaire à ce désir ému, naïf et respectable, voici Delmet.

En ce nouveau recueil pour lequel, du bout de son crayon, Paul Balluriau a tracé une préface bien supérieure à ce que peut dire un agenceur de syllabes, les mélodies se succèdent, tendres, savoureuses, des cantilènes voluptueusement légères, comme des libellules enchantées d'amour dans un rais de soleil au-dessus d'un étang fleuri.

Et j'évoquais le souvenir romantique de Roméo, chantant sur le balcon d'amour la chanson du baiser : O Romance-Roméo ! et justement, dans ce recueil, parmi maints poèmes d'autre allure, voici une barcarolle : oui, oui, une gondole vénitienne passe emportant sur la lagune le couple qui rêve, et le batelier célèbre leur ivresse.

Certes la bicyclette a remplacé le canot, mais la gondole demeure. Pas un poète n'a encore trouvé la vraie romance de la bécane. Il y faudra la patine du temps.

Mais j'écoute d'autres chants moins spécialisés. Henry Caen murmure :

Que toute chanson dans ma vie
Sois d'une autre aussitôt suivie,
Voilà le bonheur que j'envie.

Et, pour cette envolée à laquelle Delmet donne les ailes de la musique, Paul Balluriau montre des étudiants de 1830, comme si ceux d'aujourd'hui, quand il s'agit de chanter, n'étaient pas de 1830.

D'ailleurs n'ont-ils pas repris à cette époque disparue la triple cravate, et même le béret ?

Le poète Léon Durocher, qui, si bien, déclame lui-même, parmi les étudiants, ses poésies parisiennes, a fourni les plus nombreuses et les plus variées romances.

N'avez-vous point déjà entendu ce refrain de langueur amoureuse ?

J'ai cueilli la rose
Du rosier d'amour,
Fleur à peine éclore
Qu'empourprait le jour.
Maint bleu papillon lui faisait la cour
J'ai cueilli la rose
Du rosier d'amour.

Et le dessinateur présente un de ces Pierrots blancs plus cueilleur de roses encore que tous les papillons bleus.

Autre romance mélancolique de Durocher (déjà nommé) avec une scène rustique en vignette :

M'en allant par le pré
Un matin rencontra
Une fillette en larmes...
Belle enfant,
Avec de tels charmes
Peux-tu bien abreuver le vent
De tes larmes.

Et voilà Maurice Boukay, l'auteur des paroles de cette « Manon voici le soleil » que la mission Nansen chanta au Pôle Nord. Oui.

C'est une *Évocation* que Paul Balluriau figure par une toute gentille rêveuse appuyée à une fenêtre, qui s'ouvre évidemment sur l'infini des nuages, ces rideaux de l'alcôve céleste.

Pour chanter ma chanson d'amour
Sois plus tendre et plus solitaire,
Et laisse avec la fin du jour
Descendre en toi plus de mystère...
Sois plus tendre et plus solitaire.

Puis, même les humoristes les plus forcenés, même Franc-Nohain, déjà célèbre pour ses *poèmes amorphes*, sacrifie à la romance éternelle, à celle qui a du cœur, puisqu'il s'écrie :

Ma belle s'est tue... Adieu la romance
Adieu la romance
Qui n'a pas de cœur.

Et le dessinateur souligne ce contraste: voici un poète chevelu (comme on l'est à vingt ans) qui, la lyre aux doigts, marche vers l'inconnue, tandis qu'une ironique demoiselle le laisse passer. Sans cœur! va!

Ensuite c'est le bon chansonnier breton Théodore Botrel qui chante l'amour du marin pour sa fiancée. Ils sont là, au moment du départ, sous la croix qui domine le port, et il lui pleure les adieux :

Ma douce Annette a dix-sept ans
Depuis les dernières semailles...

Et cette finale charmante :

J'aime mieux n'être plus aimé
Que de faire pleurer ma mie.

Il faut citer *Marinette* de Gaston Guérin. Cette chanson court déjà sur tous les pianos, vous connaissez ceci :

Marinette a le cœur léger
Elle rit en voyant neiger
Comme un duvet de tourterelle,
Autour de ses pas ingénus
Les désastres trop méconnus
De tant d'espairs blessés par elle...
Marinette n'a pas seize ans...

Et la cruelle chanson suit *Marinette* à travers ses successives saisons de joliesse et de maturité, jusqu'à cette revanche des anciens amoureux déconfits :

Marinette a les cheveux blancs.

Hélas! et l'inflexible crayon de l'illustration fait de Marinette une demoiselle sans grande vertu, pauvre Marinette.

Si j'ajoute une chanson d'Ernest Chebroux qui, délicieusement, nous promène au pays charmant où le cœur a chanté, où le cœur a rêvé, où le cœur pleure et où finalement le cœur reste, j'aurai cité les auteurs des paroles.

Je ne veux point balancer plus longtemps l'encensoir du préfacier, cet émule du conférencier (le préfacier est un conférencier qu'on a le droit de ne point écouter, tandis qu'on ne *saute* pas le conférencier); il est temps que je laisse la musique, aile souple, porter vers vous les gracieuses images que les poètes ont offertes, habillées par le crayon de Paul Balluriau, aux rythmes berceurs, enveloppants et suggestifs de Paul Delmet, musicien des jeunes Amours.

Les jeunes Amours! Ah! vive le vieux Quartier Latin, éternel adolescent!

ÉMILE GOUDEAU

A CALORIS

POÉSIE DE

Léon DUROCHER

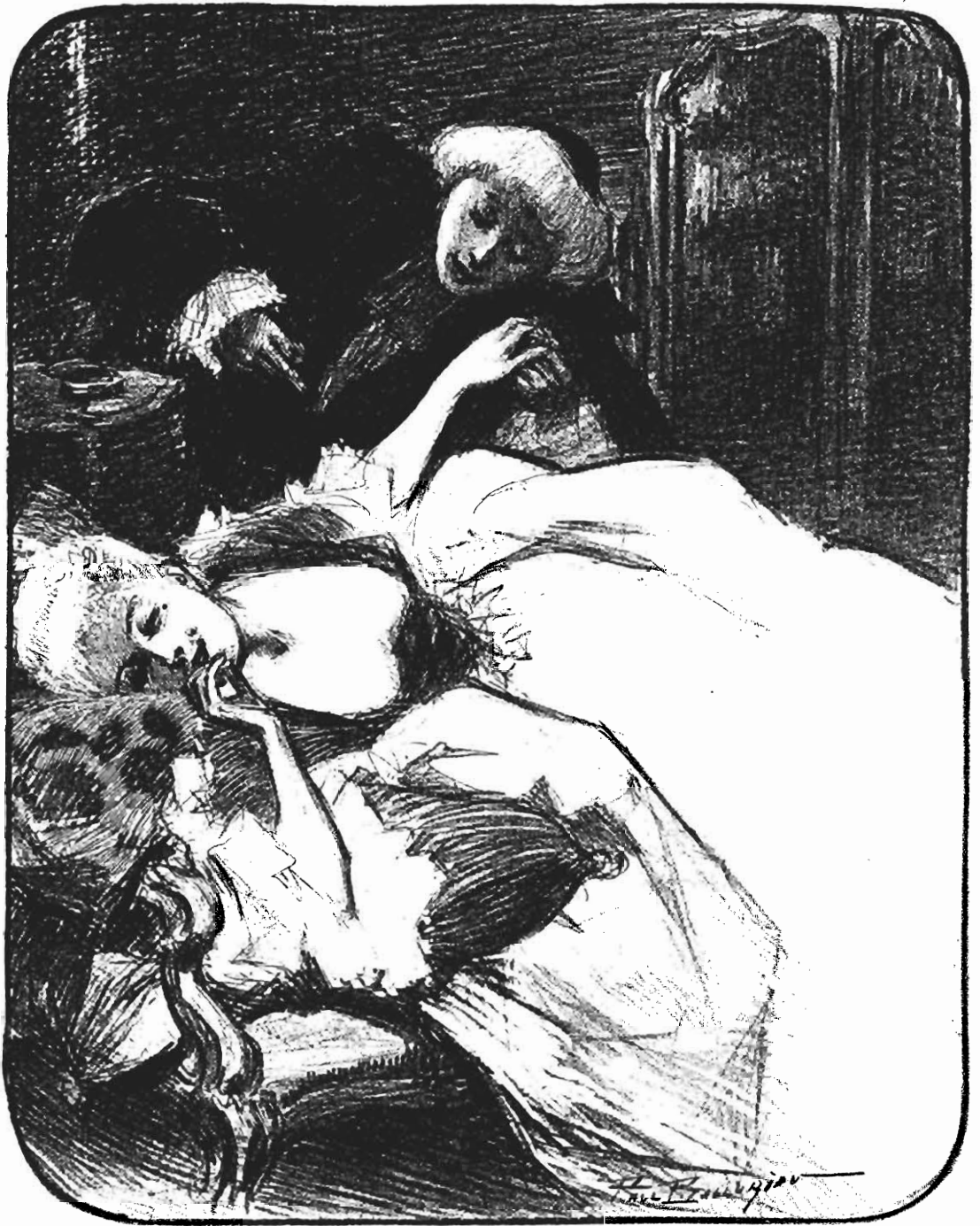

A CHLORIS

POÉSIE DE LÉON DUROCHER.*

Allegretto.

CHANT.

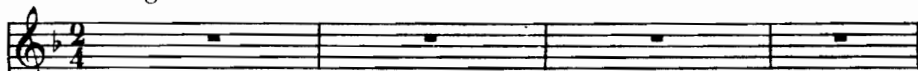

Allegretto.

PIANO.

mf

Bel - le Chlo - ris dont l'œil mu - tin

p

Sem - ble per - cer cha - que ma - tin La bru - me ro - se,

* Propriété des Editeurs. — Reproduction interdite.

mf

Pour a - bor - der vo - tre châ - teau, Sur - un ten -

mf

poco rall.

- dre et frê - le ba - teau Mon cœur s'ex - po - - se.

a tempo.

suivez.

mf

Des sou -

mf *p*

- cis jon - chent le til - lac Du - bateau bleu qui fend le

f

lac D'Indif - fé - ren - ce; Les fils ver - meils du jour le -

mf

poco

- vant For - ment sa voile ou - verte au vent De l'Es - pé -

suivez.

rall.

- ran - ce.

a tempo.

mf

Si, dé - chaî - né par votre or -ueil,

mf

L'o - ra - ge contre un morne é - cueil Bri - se mon rê - ve,

f
Ma - rin que l'on - de jet - te - ra, Mon... cœur à

mf

poco rall.
vos pieds rou - gi - ra L'on - de, la grè - ve. *a tempo.*

suivez.

p
En ter -

p

- rez - le par - mi les fleurs, Les — fleurs que

bai - se l'aube en pleurs Sous le ciel ro - se: Pour que,

ber - cé par les grands bois Et — par le

poco rall.

son de vo - tre voix, Mon cœur re - po - se!

suivez.

mf

N° 2

LE BAISER

QUI FUIT

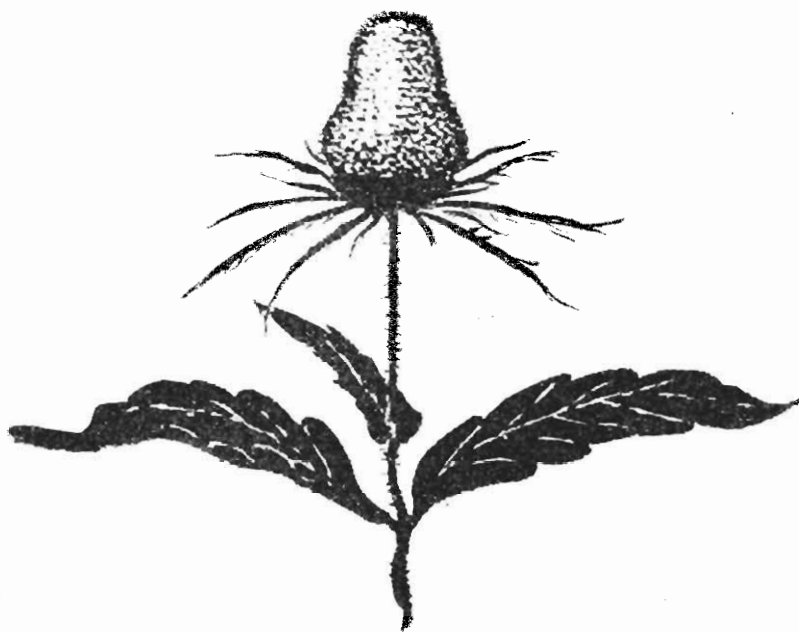

POÉSIE DE

Maurice BOUKAY

Paul Pellucchi

LE BAISER QUI FUIT

POÉSIE DE MAURICE BOUKAY.*

CHANT.

mf

Don -

Allegretto ma non troppo.

PIANO.

mf

- ne - moi le droit d'o - ser Un bai - ser, Le bai -

- ser qui me fait vi - vre. Mais pour - quoi me re - fu -

* Propriété des Editeurs — Reproduction interdite.

Copyright MDCCCXCVI by ENGEL & Co

- ser D'é - pui - ser La coupe où l'a - mour s'en - i - vre? Ain -

mf
 - si par - lai - je à mon tour, Et l'a - mour Mit ta

p

lè - - vre sur ma lè - - vre... Ta

This system contains the third line of music. The vocal line concludes with the lyrics: "lè - - vre sur ma lè - - vre... Ta". The piano accompaniment continues with the same rhythmic and harmonic patterns.

lè - vre fuit tout à coup: Loin du loup, telle

poco rall.

en é - moi fuit la chè - - - vre.

a tempo.

mf

mf

Tel fuit le pâtre aux a -

bois, Dans les bois, De - vant la vi - pè - re lou - che. Il

va plus vi - te qu'un daim: Tel, sou - dain Ton

bai - ser fuy - ait ma bou - che, Non, non, ce n'est point o -

- ser Un bai - ser Que de fuir, Sans rien en -

- ten - dre. C'est don - ner à ton a - mant Seu - lement Le

poco rall.

re - gret d'un bai - ser ten - - - dre.

LA CHANSON

DU

RÉVEIL

POÉSIE DE

Théodore BOTREL

LA CHANSON DU RÉVEIL

POÉSIE DE THÉODORE BOTREL.*

Moderato. *mf*

CHANT. *mf*

Moderato. *p*

PIANO. *mf* *p*

E-veil-lez-vous mon blond mi -
 -gnon, Dans votre petit nid de mous - se: Le soleil, de son chaud ray -
 -on, Vient ca - res - ser vo - tre fri - mous - - se;

* Propriété des Editeurs. — Reproduction interdite.

Copyright MDCGCCXCVII by ENOCH & cie

Vo - tre bel a - mi l'oi - sil - lon Vous ap - pel - le de sa voix

dou - ce, E - veil - lez - vous mon blond mi - gnon Dans vo - tre

pe - tit nid de mous - se!

Ou - vrez vos grands yeux é - ton - nés Couleur de pa - radis en -

- co - re, Du pa - ra - dis d'où vous ve -

- nez O ma pe - ti - te fleur d'au - ro - re!

Les ché - ru - bins sont pros - ter - nés Pour voir vo - tre re - gard é -

- clo - re: Ou - vrez vos grands yeux é - ton - nés Couleur de

pa-ra-dis en-co-re!

En me sou-riant montrez-moi Ces quatre méchan-tes que -

- not - - tes Qui fi-rent tant souf-frir mon

Roi Qu'il en eut les lè-vres pâ - lot - - - tes;

Ser - rez bien fort mon pe.tit doigt En.tre vos pe.tites me - not - tes!

En me sou.ri.ant montrez - moi Vos qua.tre pe - ti - tes quenot - -

The second system of music continues the vocal line and piano accompaniment. The vocal line contains the lyrics 'En me sou.ri.ant montrez - moi Vos qua.tre pe - ti - tes quenot - -'. The piano accompaniment continues with chords and a bass line.

- tes!

C'est de ma vie, ô mon Jé - sus! Que ta frêle exis.tence est fai - te...

The fourth system of music contains the vocal line with the lyrics 'C'est de ma vie, ô mon Jé - sus! Que ta frêle exis.tence est fai - te...' and the piano accompaniment.

Mais, un jour, moi qui te con - çus, Tu m'ou - bli - ras dans quel - que

fè - te, Prends mon cœur et montant des - sus, Du pur bonheur atteins' le

faï - te. Et que toujours, ô mon Jé - sus! Ta seu - le

vo - lon - té soit fai - - tel..

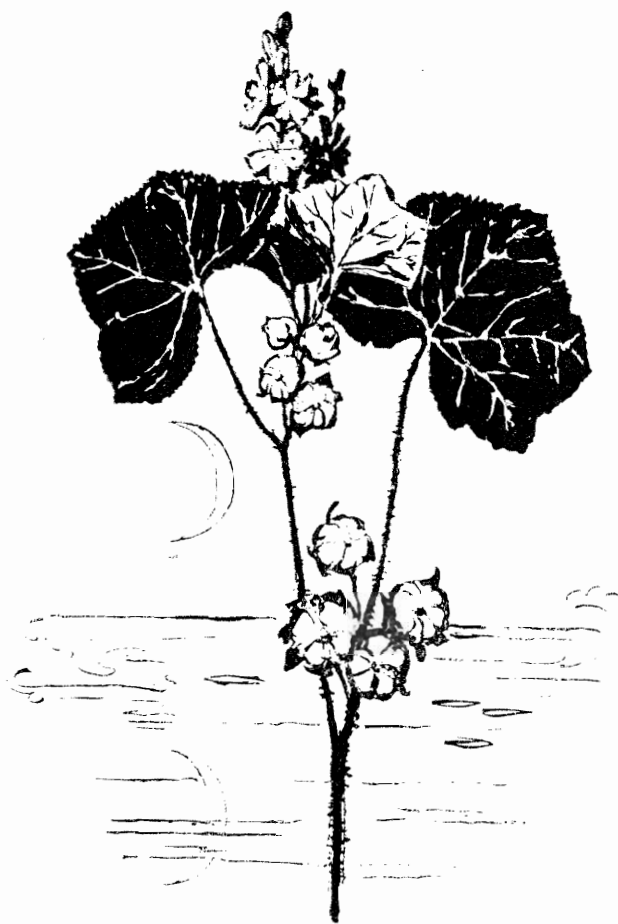

EVOCATION

POÉSIE DE

Maurice BOUKAY

ÉVOCAATION

POÉSIE DE MAURICE BOUKAY.*

Andantino.

CHANT.

PIANO.

p

Pour chan -

- ter ma chan - son d'a - mour — Sois plus ten - dre et plus so - li -

- tai - re, Et lais - se a - vec la fin du jour Descendre en

* Propriété des Éditeurs. — Reproduction interdite.

Copyright MDCCCXCVI by ENOCH & Co.

toi plus de mys_tè - re. Pour chan - ter ma chanson d'a -

- mour Sois plus tendre et plus so.li - tai - re.

Clos ta por - te et clos tes vo - lets Pour

mieux char - mer ta rê - ve - ri - e, Et fais comme si tu vou -

- lais M'a voir seul avec toi, ché-ri e. Clos ta

por - te et clos tes vo - lets Pour mieux charmer ta rê - ve - ri

- e. Souviens - toi des nuits d'autre -

fois Des nuits jus - qu'à l'aube en ex - ta - se Et

si, dans ces lignes, tu vois Quelque son-ge é - ga-ré qui ja -

- se. Souviens-toi des nuits d'autre-fois, Des nuits jusqu'à l'aube en ex-

- ta - - - se. D'où

vient que ton cœur bat si fort? Ne

veux - tu pas qu'il se re - cueil - le, la main tremble et sans un ef -

- fort Tu ne peux tourner cel - te feuil - le... D'où

The second system of music continues the vocal line and piano accompaniment. The vocal line contains the lyrics '- fort Tu ne peux tourner cel - te feuil - le... D'où'. The piano accompaniment continues with the same melodic and harmonic patterns.

vient que ton cœur bat si fort? Ne veux-tu pas qu'il se re - cueil -

The third system of music continues the vocal line and piano accompaniment. The vocal line contains the lyrics 'vient que ton cœur bat si fort? Ne veux-tu pas qu'il se re - cueil -'. The piano accompaniment continues with the same melodic and harmonic patterns.

- le? N'est-ce pas un bruit de bai -

The fourth system of music concludes the vocal line and piano accompaniment. The vocal line contains the lyrics '- le? N'est-ce pas un bruit de bai -'. The piano accompaniment continues with the same melodic and harmonic patterns.

- ser? E - cou - te et vois: sur ta main ro - se, Ondi -

- rait que pour t'apai - ser Une âme vol - tige et se po -

- se, C'est mon â - me et c'est mon bai - ser; Ne retire pas ta main

ro - - se.

J'AI DIT

À MA BELLE

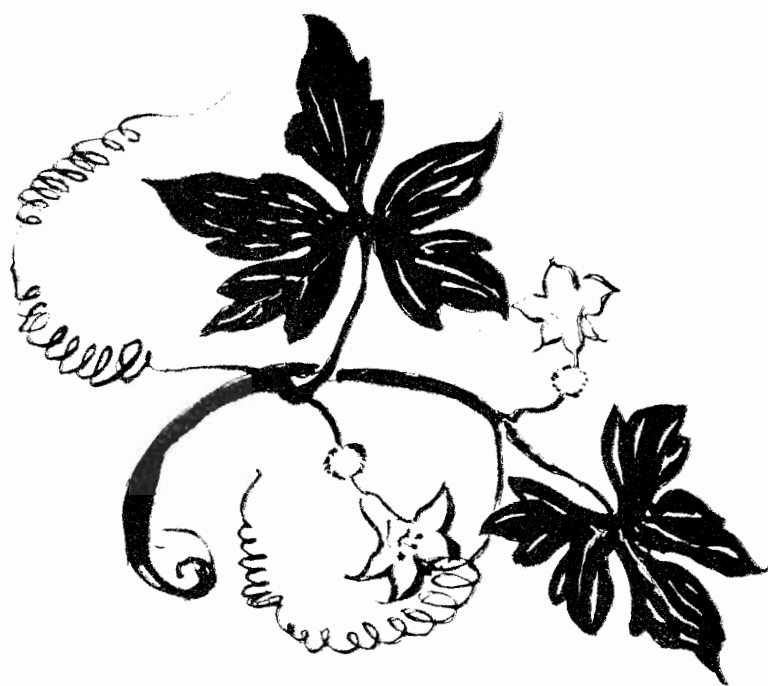

POÉSIE DE

Franc-NOHAIN

J'AI DIT A MA BELLE

POÉSIE DE FRANC-NOHAIN.*

CHANT.

Moderato.

PIANO. *f*

mf

Lorsque j'ai voulu faire une roman - ce, J'ai dit à ma bel - le

Il me faut tes yeux, Tes grands yeux charmeurs,

* Propriété des Editeurs. — Reproduction interdite.

Copyright MDCCLXCVI by ENOCH & Cie

si doux et si bleus, Bleus comme les cieux, — et la mer immen - se.

La bel - le m'a dit: Prends pour ta ro - man - ce;

poco rall.
Prends pour ta romance, Prends mes grands yeux bleus.

mf *a tempo.*

suivez.

mf
J'ai dit à ma bel - le:

mf

Il me faut ta bou - che Qui donne à mes vers son - royal - éclat;

Plus d'un, la voyant, par - fois se trou - bla, Ma romance au - ra —

ce char - me fa - rou - che. La bel - le m'a dit:

poço rall.
tiens, voi - ci ma bou - che, Tiens, voi - ci ma bou - che, Po - è - te, prends - la.

suivez.

a tempo.

mf

J'ai dit à ma bel - le: Il me faut en - co - re

mf

Ton é - trange amour, ton - tendre - bai - ser,

Qui par - mi mes chants se vien - ne po - ser,

Ca-res-se lé-gè-re au rythme so-no-re. La bel-lem'a dit:

Que faut-il en-co-re? Que faut-il en-co-re? Voi-ci mon bai-ser.

poco rall.

The second system continues with the vocal line and piano accompaniment. The lyrics are "Que faut-il en-co-re? Que faut-il en-co-re? Voi-ci mon bai-ser.". The tempo marking "poco rall." is placed above the vocal line. The piano accompaniment continues with similar rhythmic patterns.

a tempo.

Lors-que j'ai vou-lu faire u-ne roman-ce, J'ai dit à ma bel-le:

mf

Il — me faut — ton cœur; Com.me Dieu don . na

l'a - rôme à la fleur, C'est pour nos chan_sons

la di - vine es - sen - ce. Ma bel - le s'est tue,

poco rall.
a-dieu la ro-man - ce, A-dieu la roman_ ce Qui n'a pas de cœur.

suivez.

JUSQU' À

DEMAIN!

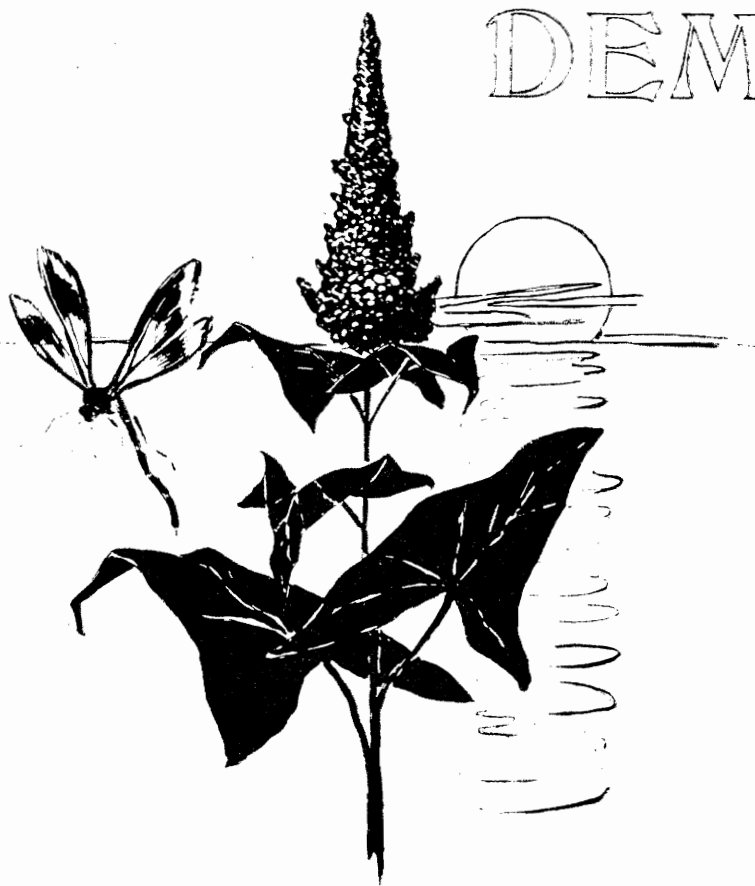

POÉSIE DE

Léon DUROCHER

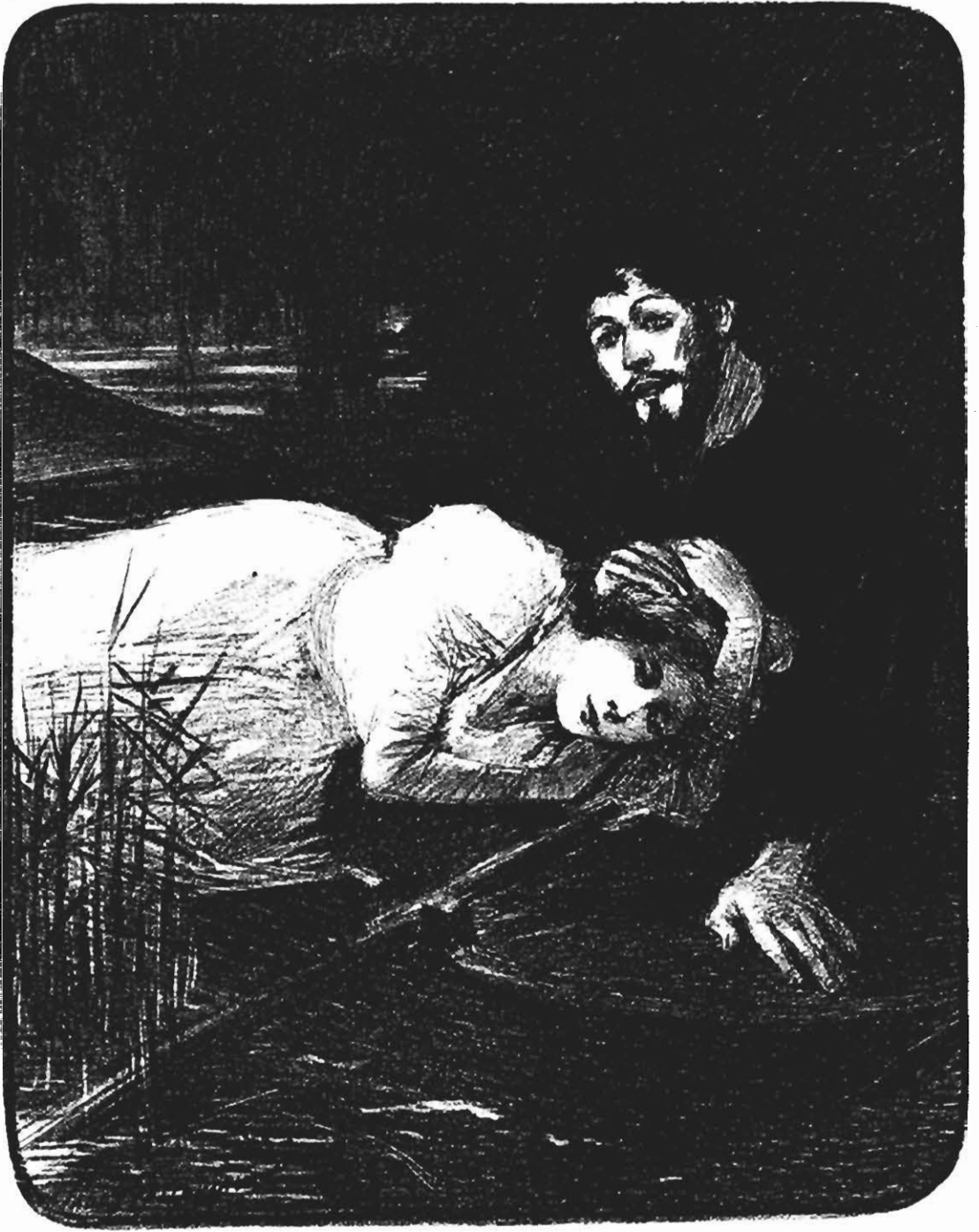

JUSQU' A DEMAIN

POÉSIE DE LÉON DUROCHER.*

CHANT

Allegretto.

PIANO.

mf

Vois près de nous les as - tres d'or Em - bra -

p

- ser

L'on - de som - no - len - - - te! _____

* Propriété des Éditeurs. ———— Reproduction interdite.

Copyright MDCCCXCVI by ENOCH & C^o

A - vant d'a - voir atteint le bord Ar - rê - tons la barque indo - len - te,

suivez.

Ar - rê - tons la barque indo - len - te — Que ta main se glisse en ma

main — Et sous la nue é - tin - ce - lan - te Res - tons ain -

cresc.

- si jus - qu'à de - main!

a tempo.

mf *dim.*

mf

Mais tandis que l'a-zur des cieux A tes pieds sè-me la lu-

p

- miè - - re, ——— Voi - ci qu'ef - fleu - rant tes beaux

The second system continues the vocal line and piano accompaniment. The lyrics are: "- miè - - re, ——— Voi - ci qu'ef - fleu - rant tes beaux". The piano accompaniment maintains its rhythmic pattern.

yeux Un doux sommeil clôt ta pau-piè - re, Un doux sommeil clôt ta pau-

suivez...

- piè - re ——— Que ta main re-pose en ma main: ———

The fourth system concludes the vocal line and piano accompaniment. The lyrics are: "- piè - re ——— Que ta main re-pose en ma main: ———". The piano accompaniment continues with its characteristic rhythmic pattern.

Et par la bri-se prin-ta - niè - re Dormons ber-cés jus - qu'à de -

p

cresc.

- main. Dans l'ex-tase où nous dor-mi -

mf

a tempo.

mf *p*

- rons, Affran - chis de l'heure trop brè - ve, —

Par d'in - vi - si - bles a - vi - rons Transpor-tés très loin de la

supréd.

grè - ve... Ah! fuy-ons très loin de la grè - ve. —

Que ta main fris - sonne en ma main: —

Et vers le pa - radis du rê - ve Voguons tous deux jus - qu'à de -

cresc.

rall.

main, Voguons tous deux jus - qu'à de - main.

suivez.

POÉSIE DE
Théodore BOTREL

MA
DOUCE

ANNETTE

MA DOUCE ANNETTE

CHANSON DE MARIN.

POÉSIE DE THÉODORE BOTREL*

CHANT.

mf

Moderato.

PIANO.

mf

Ma douce An -

- nette a dix-sept ans. — De - puis les dernières se - mail - les, C'est par

p

u - ne nuit de prin.temps — Que nous fi - mes nos ac - cor - dail - les: En

* Propriété des Editeurs. — Reproduction interdite.

Copyright MDCCCXCVII by ENOCH & C^{ie}

la - cés au pied de la croix — Nous é - cou - tions souf - fler la

bri - se Qui chan - tait de sa gran - de voix — Tout

The second system continues the musical piece. The vocal line features a more active melodic line with some grace notes. The piano accompaniment maintains a steady harmonic accompaniment with some melodic movement in the right hand.

ain - si que l'orgue à l'é - gli - se!

The third system shows the vocal line concluding with a final note and a fermata. The piano accompaniment continues with a melodic flourish in the right hand, ending with a fermata.

Le lin fleu - ri n'est pas si bleu — Que

The fourth system begins with a vocal line that starts with a rest, followed by a melodic phrase. The piano accompaniment continues with a similar melodic and harmonic structure as the previous systems.

les yeux de ma douce Au - net - te, En mar - chant el - le tangué un

peu — Com - me u - ne fi - ne go - ë - let - te, Sa

joue est cou - leur des Blé - nas⁽¹⁾ — Et des fleurs d'Avril sur les

bran - ches, De plus jo - lie il n'en est pas — Dans le pa - ys des coiffes

(1) Blés noirs qui, mûris, sont roses.

blan - - ches!

Le jour du dé - part — du grand brick — An - net - te m'a dit sur la

grè - ve: "Mon — sou - ve - nir, pe - tit Ya - nik, — Cha - que

nuit han - te - ra ton rê - ve Et, de - puis trois ans, cha - que

soir; De garde au bout de la grand' hu - ne, Je suis ben cer -

The first system of music consists of a vocal line and piano accompaniment. The vocal line is in G minor and features a melodic line with a fermata over the word 'soir;'. The piano accompaniment is in the same key and features a bass line with a fermata over the word 'hu - ne'.

- tain de la voir Glis - ser sur un ray - on de

The second system of music consists of a vocal line and piano accompaniment. The vocal line is in G minor and features a melodic line with a fermata over the word 'voir'. The piano accompaniment is in the same key and features a bass line with a fermata over the word 'ray - on'.

lu - - ne.

The third system of music consists of a vocal line and piano accompaniment. The vocal line is in G minor and features a melodic line with a fermata over the word 'lu - - ne.'. The piano accompaniment is in the same key and features a bass line with a fermata over the word 'ne.'.

Si je ne dois point re - ve - nir, O

The fourth system of music consists of a vocal line and piano accompaniment. The vocal line is in G minor and features a melodic line with a fermata over the word 'O'. The piano accompaniment is in the same key and features a bass line with a fermata over the word 'O'.

mon Dieu! de cet - te cam - pa - gne, Vite ef - fa - cez mon sou - ve -

- nir — Du — cœur qui m'es - père en Bre - ta - gne; Qu'il me soit à jamais fer -

The second system continues the musical piece. The vocal line has the lyrics: "- nir — Du — cœur qui m'es - père en Bre - ta - gne; Qu'il me soit à jamais fer -". The piano accompaniment continues with similar harmonic patterns, including some arpeggiated chords.

- mé, — Que sans nul par - jure il m'ou - bli - e; J'aime mieux n'être plus ai -

The third system of music features the vocal line with the lyrics: "- mé, — Que sans nul par - jure il m'ou - bli - e; J'aime mieux n'être plus ai -". The piano accompaniment continues to provide a steady harmonic foundation.

- mé — Que de fai - re pleu - rer ma mi - e!

The final system on the page shows the vocal line with the lyrics: "- mé — Que de fai - re pleu - rer ma mi - e!". The piano accompaniment concludes the piece with a final chord and some melodic flourishes in the bass line.

MARINETTE

POÉSIE

DE

Gaston A. GUERIN

MARINETTE

POÉSIE DE GASTON GUÉRIN.*

Andantino.

CHANT.

Andantino.

PIANO. *mf*

Ma - ri - net - te a le cœur lé - ger: El - le

rit en voy - ant nei - ger, — Comme un du - vet de tour - te -

* Propriété des Editeurs. — Reproduction interdite.

Copyright MDCCCXCVII by ENOCH & C^{ie}

- rel - le, Au - tour de ses pas in - gé - nus Les dé - sas - tres trop mécon -

- nus De tant d'amours blessés par el - le. Ma - ri - net - te n'a pas seize

ans! Ses es - poirs cou - rent fré - mis - sants Sur la

rou - te clai - re du rê - ve. C'est l'au - be! le bonheur se

lè - ve! Ma - ri - net - te n'a pas seize ans!

mf

mf

Ma - ri -

- net - te foulant aux pieds Tant et tant de cœurs effeuil - lés — Rit

de leur plain.ti.ve dé - tres - se: Ce deuil est plai.sant à son cœur Et

c'est comme un en-cens vain-queur Qui ram-pe vers u-ne dé - es - se. Ma - ri -

- net - te a bien-tôt vingt ans! L'é - té dé - trô - ne le prin -

- temps. Son cœur est froid comme u - ne ro - se Que

l'A-vril n'au-rait point dé - clo - se: Ma - ri - net - te a bien - tôt vingt

ans! *mf*
 Tout à

mf

coup, parmi les par - fums De — tant de ca - li - ces dé - fants — Une

é - pine au pied Pa - bles - sé - e, Et, sur la chair cou - leur d'œil -

- let, U - ne lar - me de sang pa - rait Comme u - ne gout - te de ro -

- sé - e. Ma - ri - net te n'a plus vingt ans Et

l'amour, de ses traits ar - dents, Sur elle af - fir - me sa re -

- van - che: Elle est seu - le! son front se pen - che... Ma - ri -

- net - te a les che - veux blancs!

MON CŒUR

À RÊVÉ

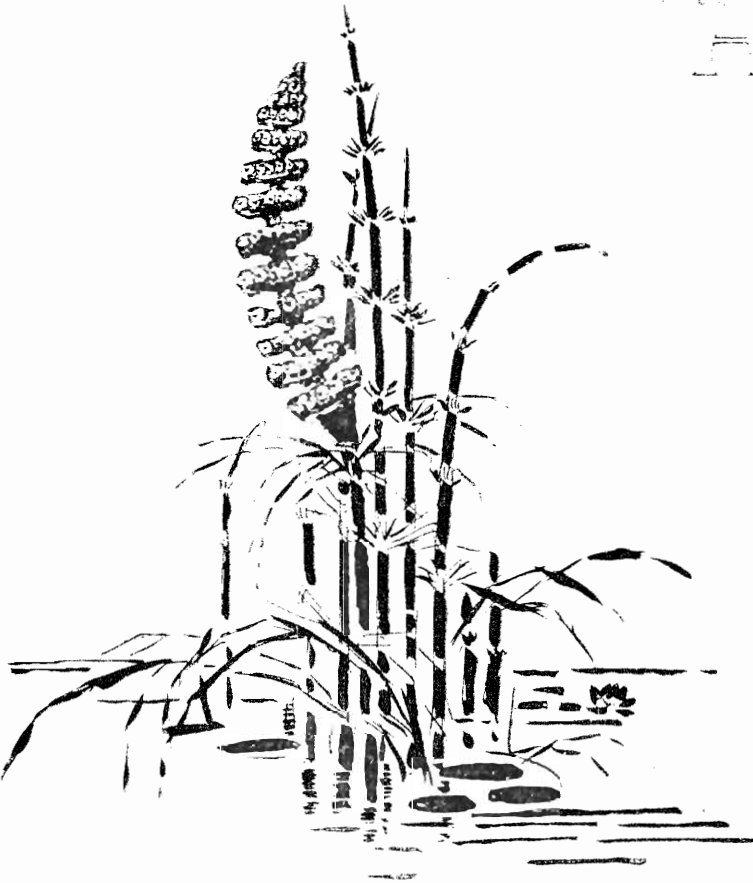

POÉSIE DE

Ernest CHEBROUX

MON COEUR A RÊVÉ

POÉSIE DE ERNEST CHEBROUX.*

Allegretto grazioso.

CHANT.

mf

The third system continues the musical score. The vocal line has lyrics and the piano accompaniment continues. The lyrics are: "la sai - son tou - chan - te, Où tout est vo - lup -".

* Propriété des Editeurs. — Reproduction interdite.

- té Com - me l'humble fau - vet - te Qui

rall.
dit son a - ri - et - te, Mon cœur a chan -
suivez.

- té. Au
a tempo.

pa - ys où l'on rê - ve, Sur le beau lac sans grè - ve

Où l'on va cap - ti - vé, Gri -

- sé par les men - son - ges Dont nous ber - cent les

rall.

suivez.

son - ges, Mon cœur a rê - vé.

a tempo.

Au pa - ys où l'on

pleu - re, Quand pour cha - cun vient l'heu - re D'è - tre dé -

- ses - pé - ré, Sur les tom - bes fer - mé - es, Plei -

rall.
- nes d'â - mes ai - mé - es, Mon cœur a pleu -

suivent.

- ré! Au pa - ys où l'on

a tempo.

ai - me, J'ai chan - té le po - è - me De la fé -

- li - ci - té; Plus heureux que Jo - con - de, Car

The second system continues the vocal line with the lyrics '- li - ci - té; Plus heureux que Jo - con - de, Car'. The piano accompaniment continues with similar chordal textures.

rall.
aux pieds d'u - ne blon - de, Mon - cœur - est res -

suivez.

The third system is marked 'rall.' and contains the lyrics 'aux pieds d'u - ne blon - de, Mon - cœur - est res -'. The piano accompaniment includes a 'suivez.' instruction in the lower left. The system concludes with a fermata over the final note of the vocal line.

- té!
a tempo.

The fourth system begins with the lyrics '- té!' and is marked 'a tempo.'. The piano accompaniment features a more active bass line and concludes with a double bar line and a repeat sign.

PAR
LES PRÉS

POÉSIE DE

LÉON DUROCHER

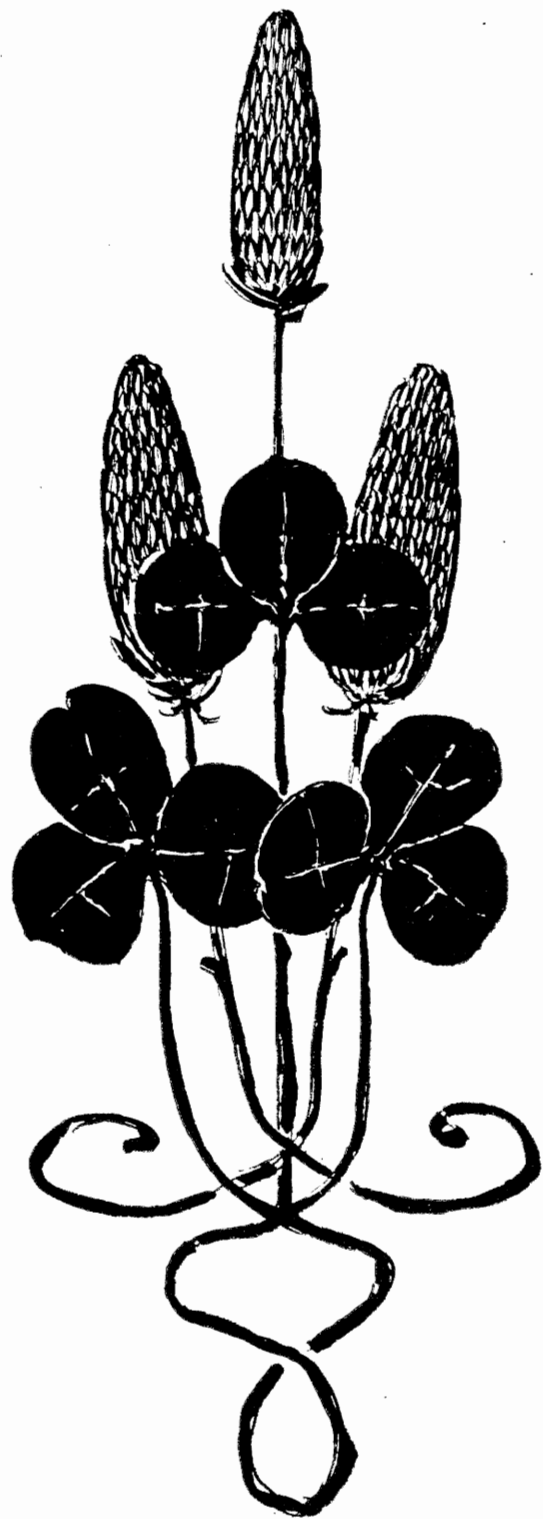

PAR LES PRÉS

POÉSIE DE LÉON DUROCHER.*

à Monsieur HARDY THÉ.

Andantino con moto.

CHANT.

Andantino con moto.

PIANO.

mf

M'en al_lant par le pré, Un ma_tin ren-con-

p soutenu.

-traï U_ne fil_lette en lar_mes: — Belle en_fant, A_vec de tels

* Propriété des Editeurs. — Reproduction interdite.
Copyright M DCCCXCVII by ENOCH & C^{ie}

char - mes, Belle en - fant, A - vec de tels char - mes, Peux -

tu bien a - breu - ver le vent — De tes lar - - -

- mes? Tan - dis que lui par - lais, D'é - pis blonds, d'oi - se -

- lets Et d'a - mou - reux zé - phi - re, — Dans ses

yeux Soudain sembla lui - re, Dans ses yeux Soudain sem- bla

lui - re Un ray - on é - chap - pé — des cieux, — Un sou -

- ri - re.

suivez.

De nos ten-dres é - mois Fut té-moin qua-tre mois Le clo-cher' du vil -

- la - ge ————— Mais Dieu fit la fem-me vo -

- la - ge, Mais Dieu fit la fem-me vo - la - ge Et Ro -

- sette un beau jour s'en fuit — Du vil - la - ge. —

Par les prés mi-roi - tants Sans sou - ci du prin - temps, M'en vais seul à cet -

- te heu - re, ——— Clairs buis - sons Que la brise ef -

- fleu - re, Clairs buis - sons Que la brise ef - fleu - re, Je —

n'é - cou - te plus vos chan - sons — Car je pleu - re!

PENSÉE

D' HIVER

POÉSIE DE

Léon DUROCHER

PENSÉE D'HIVER

POÉSIE DE LÉON DUROCHER.*

Andante maestoso.

CHANT.

Andante maestoso.

PIANO.

L'hi - ver, Phi - ver! mo - narque au blanc cor - tè - ge,

E - tend les plis de son man - teau de nei - ge

* Propriété des Editeurs — Reproduction interdite.

Copyright MDCCCXCVI by ENOCH & CO

Sur les ga - zons que pour ton gai cor - set Le clair prin -

- temps na - guère fleu - ris - sait... En - tre mes bras lan -

- guis - samment ber - cé - e, Tour - ne vers moi tes

beaux yeux entr'ou - verts; — Tan - dis qu'au vent fré - mit l'herbe gla -

a tempo.

- cé - e, Dans tes re-gards souri - ront les prés verts.

Le vent sif - fleur a

dépouil.lé les bran - ches Qui gazouil.laient sur nos lits de per -

- ven - ches, A dis - per - sé les feuil.la-ges bé - nis

Où les ra-miers sus-pendaient leurs doux nids.... En-tre mes

bras lan-guis-samment ber-cé-e, Ou-vre tes

yeux pleins de tendres é-mois: Tan-dis qu'au vent meurt
a tempo. a tempo.

la branche gla-cé-e, Dans tes re-gards sou-ri-ront les grands bois.

L'hi-ver ja -

- loux en - chaî-ne les ri - viè - res Où se mi - raient nos

voi - les prin-ta - niè - res, Lors-que pen - chés sur la mап-pe des

eaux Nous é - cou - tions fris - son-ner les ro - seaux...

En - tre mes bras lan - guis - samment ber - cé - e, Ou - vre, mi -

- gnon - ne, ou - vre tes jo - lis yeux; Tan - dis qu'au vent cra -

a tempo.

- que l'on - de gla - cé - e, Dans tes re - gards sou - ri - ront les flots

bleus.

Q' IMPORTE ?

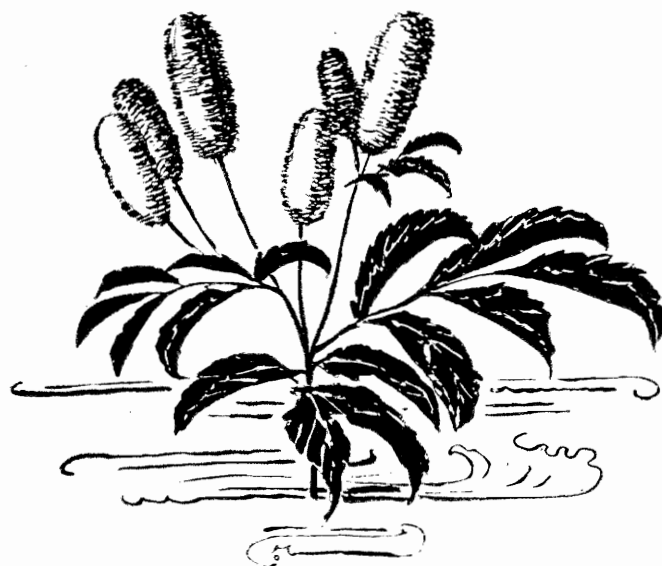

POÉSIE DE
Henri CAEN

QU'IMPORTE?

— ❖ —
POÉSIE DE HENRI CAEN.*

CHANT.

Andantino ma non troppo.

PIANO.

Que tou-te chan-son dans ma

vi - e, Soit d'une autre aus-si-tôt sui - vi - e, Voi -

* Propriété des Editeurs - Reproduction interdite.

Copyright MDCCCXCVI by ENOCH & C^{ie}

là le bonheur que j'en - vi - e Mes a - mis ver-sez-moi du

vin! ——— Mi - gnon - ne, prends ta col - le - ret - te, Al -

- lons cueil - lir la pâ - que - ret - te Et de - man - dons à la fleu -

- ret - te L'ap - pui d'un men - son - ge di - vin! ———

court.

Je t'aime...un peu! Non! je t'a - do - re, Je

vi - bre comme u - ne man - do - re De - vant ta nu - que qui se

do - re De ray - ons dé - ro - bés aux cieux C'est

tou - jours toi la plus jo - li - - e! Al -

- lous, ma chè - re, fais fo - li - - e Et

ver - se - moi jus - qu'à la li - - e

rall. La tendre ivres - se de tes yeux! ————— a tempo.

suivez.

Man -

- ge - rons - nous de - main? qu'im - por - - te! La

mi - sè - re frappe à la por - - te, Qu'un

é - clat de ri - re l'em - por - - te Loin de

nous gé - mir ses toc - sins! ————— De

l'a - mour je suis le Si - lè - - ne, Pour

moi la coupe est toujours plei - ne! Ma bou - che, qui boit ton ha -

- lei - ne, Man - ge les frai - ses de tes seins! —————

rall.

suivez.

ROSE
D'AMOUR

POÉSIE DE

LÉON DUROCHER

ROSE D'AMOUR

POÉSIE DE LÉON DUROCHER.*

Andantino grazioso.

CHANT.

Andantino grazioso.

J'ai

PIANO.

cueil - li la ro - se Du 'ro - sier d'amour, Fleur à peine é - clo - se Qu'em -

- pourrait le jour; Maint bleu pa - pil - lon lui fai - sait la cour...

* Propriété des Éditeurs. Reproduction interdite.

poco rall.

J'ai cueil-li la ro-se Du ro-sier d'a-mour!

suivrez.

a tempo.

La fleur o-do-ran-te Sur mon cœur s'ouvrit, La
a tempo.

rose en-i-vran-te M'en-chan-ta l'es-prit Et comme un jar-din mon

à-me fleu-rit... La fleur o-do-

*poco rall.**a tempo.*

- ran - te Sur mon cœur s'ou - vrit. Son -

suivez.

- dain u - ne a - beil - le M'a per - cé le cœur; La

a tempo.

ro - se ver - meil - le Rit de ma dou - leur. Par

un jeu cru - el m'a tu - é la fleur

poco rall.

Soudain une a - beil - le M'a per - cé le cœur.

suivez.

a tempo.

Mais l'amour em - bra - se Tout mon corps pâ - mé, Je

a tempo.

meurs dans l'ex - ta - se D'un soir em - bau - mé, Heu - reux de mou - rir pour a -

poco rall.

- voir - ai - mé!.. Mais l'amour em - bra - se Tout mon corps pâ -

suivez.

a tempo.

- mé. ——— J'ai cueil - li la ro - se Du

a tempo.

ro - sier d'amour, Fleur à peine é - clo - se Qu'em - pourrait le jour: Maint

bleu pa - pil - lon lui fai - sait ——— la cour...

poco rall.

J'ai cueil - li la ro - se Du ro - sier d'a - mour. ———

suivez.

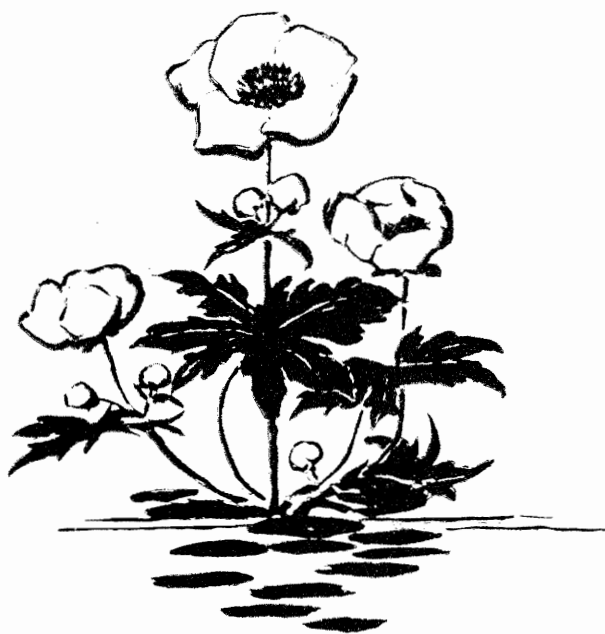

SUR L' HERBE

FOLLETTE

POÉSIE

DE

Léon

DUROCHER

SUR L'HERBE FOLLETTE

POÉSIE DE LÉON DUROCHER*

Moderato ma non troppo.

CHANT.

Moderato ma non troppo.

PIANO.

mf

Pourquoi bai-gner de tes pleurs La ver-te fou-gè-re,

mf

mf

Lors-que sur les prés en fleurs Rit main-te her-gè-re?

* Propriété des Editeurs. — Reproduction interdite.

Fo - là - trant au bord des bois, Le long des grands hè - tres,

poco rall.

Le printemps gon - fle la voix Des flù - tes cham - pê - tres...

suivez.

Allegretto (gaiment)

Al - lons! sou - ris au prin - temps, Gen - til - le Co

Allegretto.

crescendo.

- let - te: Et - dau - sons quel - ques ins - tants, Et dau - sons quel -

poco rall.

-ques instants Sur l'her-be fol - let - - te.

suivez.

Moderato ma non troppo.

f

mf

Sous les é - ten - dards du roi, Ton ga - lant che - mi - ne;

mf

Et l'on pré - tend, sur ma foi, Qu'il a fiè - re mi - ne.

Il re_vien_dra ton vainqueur! Re_dres_sant la tail_ le,

poco rall.

S'il ne re_çoit dans le cœur Des grains de mi_ trail_ le.

suivez.

Allegretto. (gaîment)

Al_lons! sè_ che ton œil noir, Gen_til_ le Co_ let_ te:

Allegretto.

crescendo.

Et dan_sons jus_ qu'à ce soir, Et dan_sons jus_ qu'à ce soir

poco rall.

Sur l'herbe fol - let - te! **Moderato ma non troppo.**

suivez. *f*

mf

Si dans l'ar - deur des com - bats,

mf

Ton ga - lant suc - com - be, En ton cœur ne creu - se pas

D'é - ter - nel - le tom - be, Car s'il ne re - vient ja - mais

Te nommer sa rei - ne, Ga - lamment je te pro - mets

poco rall. **Allegretto. (gaîment)**

De cal - mer ta pei - ne... Al - lons don - ne - moi ta main,

suivez.

Allegretto.

cresc.

Gen - til - le Co - let - te Et dan - sons jus - qu'à de - main

p poco rall.

Et dansons jus - qu'à demain Sur - l'herbe fol - let - te.

suivez.

CHANSON

VÉNITIENNE

POÉSIE DE

Emile Le BORNE

CHANSON VÉNITIENNE

POÉSIE DE ÉMILE LE BORNE.*

à Madame Laurence DESCHAMPS.

Allegretto poco vivo. *gaîment.*

CHANT. 

PIANO. 

mf *p*

J'ai - me Ni-non!

c'est mon i - do - - le Qui dans Ve - ni - se cha - que soir,

Cou - chée au fond de sa gon - do - - lè Rê - ve d'amour

* Propriété des Editeurs—Reproduction interdite.

sur le flot noir. Oui mes amis c'est ma maî tres

- se, Sur ma bouche je sens en cor Le feu brûlant

The second system continues the musical piece. The vocal line has a similar melodic structure to the first system. The piano accompaniment maintains its rhythmic and harmonic support.

de sa ca res se Et dans mes doigts ses tres ses

The third system shows the vocal line with a melodic phrase that includes a trill-like figure. The piano accompaniment continues with its characteristic accompaniment.

d'or. Qui donc rêve un

The fourth system concludes the page. The vocal line has a melodic phrase that ends with a trill. The piano accompaniment provides a final harmonic setting.

plus beau vi - sa - - - ge Le - ciel se re - flète en ses yeux,

Vé - nus à sa lè - vre peu sa - - - ge Met - l'incar.nat
simili.

vo - lup - tu - eux. - - - - A - l'aimer fort chacun as - pi - - -

- re, No - tre vieux doge en est ja - loux, - - - - Il -

lais-se-rait la son em - pi - - re Pour se traîner à ses ge -

- noux. Au bal, à l'heu -

simili.

- re de la ron - - de, Cha - cun se presse et le mu-guet

Lor - gne en ma-lin sa jambe ron - - de Qu'en - serre un bas

fin et co-quet; Cer - teil se pâ - merait de joi - -

- e, Oh! - s'il pouvait voir nuit et jour Ses - seins qui, poin -

The second system of the musical score continues the vocal line and piano accompaniment. The vocal line has the lyrics '- e, Oh! - s'il pouvait voir nuit et jour Ses - seins qui, poin -'. The piano accompaniment maintains the same rhythmic and harmonic structure as the first system.

- tant sous la soi - e Trem - blent au moin - dre mot d'a - mour.

The third system of the musical score continues the vocal line and piano accompaniment. The vocal line has the lyrics '- tant sous la soi - e Trem - blent au moin - dre mot d'a - mour.'. The piano accompaniment continues with the same rhythmic and harmonic structure.

Mais si ja - mais quelqu'un la

simili.

tou - che, Qu'il soit seigneur moine ou gar-çon, Je

sau-rai lui clo-re la bou - - che Par-quel-que coup de ma fa -

-çon; Car- sur ma peau plus d'une en-tail - - le, Mor -

bleu! mon-tre que dague en main, J'ai- couché, dans main-te ba -

tail - - le, Ab - bé marquis et mus - ca - din.

O gais rameurs de sa - ua -

- cel - - le, Chan - tez, ra - mez, fen - dez les eaux,

Que - - no - tre dou - ce ri - tour - nel - - le Sur

- pas - se le chant des oi - seaux. J'ai - me Ni - non!

c'est mon i - do - - - le, Qui - dans Ve - ni - se cha - que

soir, Cou - chée au fond de sa gon - do - - -

rall.

- le Rê - ve d'amour sur le flot noir!

suivez.